

# 初めての大人バレエ vol.2

Vol.1 よりバージョンアップした続編を開催します！  
今回はじっくりとバレエレッスンを受けられるワークショップ。

今回は、「普段あまり運動はしないけれどバレエをやってみたい方」に向けた①クラスと、「運動経験や、ダンス、バレエをやった事がある方」に向けた②クラスの2クラスをご用意しました。前回よりも長くレッスン時間を取りましたので、個々のレベルに合わせて疑問を解消しながらゆったり学んでいただけます。もっとバレエを体験したい方、是非ご参加ください！

2024年 2月 22日 (木)

① 初めての方向けクラス (バレエ・ダンス未経験の方向け)

開場 10:30 開始 11:00

② ビギナークラス (バレエ・ダンス・運動経験のある方向け)

開場 13:30 開始 14:00

受講料：2,500円 (各回定員 10名)

※休憩なしの約90分の内容です

場所：横浜市瀬谷区民文化センターあじさいプラザ4階 音楽多目的室

対象：成人男女 (18歳以上)

受付開始

2024年 1月 11日 (木) 10:00 ~ 窓口、受講申込フォーム

14:00 ~ 電話受付開始

☎ 045-301-3500



講師：佐々木紀子先生

プロフィール

Studio Zimmer 主宰、バレエ・コンテンポラリーダンス・ヨガ講師。大学卒業後、庄司裕、二見一幸に師事。カレイドスコープ公演出演、様々なアーティストとの共演をする他、Project N を立ち上げ創作活動を行っている。初心者にも楽しく分かりやすい指導を心がけ、踊る楽しさを共有していきます。

受講申込フォーム QR コード

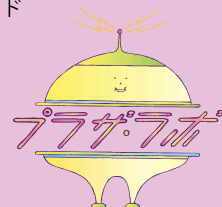

主催・お問合せ

瀬谷区民文化センター



あじさいプラザ

指定管理者 神奈川共立・ハリマビシステム共同事業体

〒246-0031 横浜市瀬谷区瀬谷 4-4-10 ライブゲート瀬谷

TEL 045-301-3500 (9:00 ~ 21:00 休館日を除く)

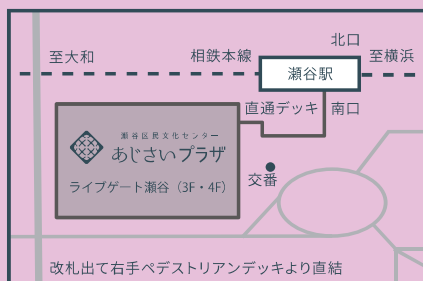

相鉄本線「瀬谷」駅より徒歩1分

改札出て右手すぐのペDESTリアンデッキより直通

※ライブゲート瀬谷の駐車場は有料です。駐車台数には限りがありますので、なるべく公共交通機関をご利用ください。

HP

Instagram

公式 LINE

X (Twitter)



## インフォメーション

- 募集期間 2024年1月11日(木) 10:00より定員になり次第締切
- 定員 ①②共に10名(先着順)
- 受講料 2,500円  
※受講料は事前にお支払いいただけます。  
※お支払い後のキャンセル・当日の欠席については返金致しかねます。
- 会場 横浜市瀬谷区民文化センターあじさいプラザ 4階 音楽多目的室
- 申込方法  
①窓口でのお申込み……2024年1月11日(木) 10:00より受付開始  
受講申込フォームに必要事項をご記入の上、受講料と共にあじさいプラザ受付窓口までご持参ください。  
②電話でのお申込み……2024年1月11日(木) 14:00より受付開始  
お申し込み後、1週間以内に受付窓口にて受講料をお支払いください。  
TEL 横浜市瀬谷区民文化センターあじさいプラザ 045-301-3500 (休館日を除き9:00~21:00)  
③ウェブでのお申込み……2024年1月11日(木) 10:00より受付開始  
表面記載のQRコードもしくはあじさいプラザホームページよりお申込みください。  
お申し込み後、3営業日以内に確定メールをお送りいたします。当館からの確定メール受信後、1週間以内に受付窓口にて受講料をお支払いください。  
※確定メールが届かない場合、お手数ですがあじさいプラザまでお電話を下さいますようお願いいたします。
- 持ち物  
・動きやすい服装(TシャツにジャージでOK、バレエウェアもちろんOKです)  
・バレエシューズをお持ちの方はバレエシューズ、ない場合は履き替え用の靴下  
・タオル(フェイスタオルのような大き目のもの。フロアに敷く場合がございます)  
・蓋つきの飲み物
- 注意事項  
・着替えは楽屋で可能ですが、場所が限られるため譲り合ってください。貴重品はロッカーにお預けいただく等ご自身で管理ください。  
・不可抗力による開催中止の場合を除き、ご入金後の払い戻しはできません。

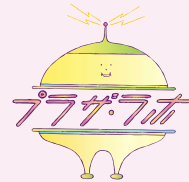

## 受講申込フォーム

		受付日	受付者	受付番号	入金確認
(ふりがな) 参加者 氏名		〒			
住所					
電話		メール			
参加する回 ※○をつけてください	① 11:00~12:30 (初めての方向け) ② 14:00~15:30 (バレエ・ダンス・運動経験のある方向け)	今までの 運動経験			

※ご記入いただいた情報は個人情報保護法に基づき、適切に管理いたします。

## 受講者アンケート

ご記入いただいた情報は当日の内容の参考とさせていただきます。よろしければご回答お願いいたします。

性別	性別			年齢	年齢				
	男性	女性	未回答		10代	20代	30代	40代	50代

講師へのご質問やご要望など ※全てのご質問・ご要望にはお答えできません。

このイベントをどこでお知りになりましたか?

【広報紙】

広報よこはま  タウンニュース  その他 ( )

【ウェブ】

あじさいプラザ HP  あじさいプラザ SNS  その他 ( )

【チラシやポスター】

あじさいプラザ館内・窓口  DM  地域の掲示板・回覧板  瀬谷区内の商店・施設  
 横浜市内の商店・施設 ( ) 市  相鉄線駅構内 ( ) 駅

【その他】

講師のご紹介  知人のご紹介  リピーター様