



2016
地図と肉



2017
地形図と年輪

gitai

擬態



2021
月・地球と玉子

小瀬古文庫

擬態デザイナー展

「視点を変えるデザイン」

擬態デザイナーの活動ってなに？
視覚と認識にまつわるデザインの実験の数々を一挙大公開！

同時開催…惑星発見器ワークショップ



2022
惑星発見器

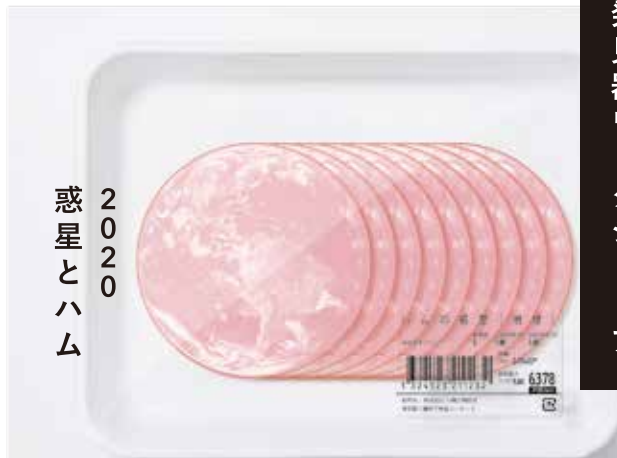

2020
惑星とハム

2022年10月13日(木)～23日(日)

10:00～18:00 (会期中無休)

金・土のみ10:00～20:00 (入場は閉場の30分前まで)

横浜市瀬谷区民文化センター
あじさいプラザ 3F ギャラリー

〒246-0031 横浜市瀬谷区瀬谷四丁目4番地10
(ライブゲート瀬谷3階・4階)

観覧料：無料



瀬谷区民文化センター
あじさいプラザ



小瀬古文庫 (こせこぶんこ)
擬態デザイナー。視覚のリサーチをベースにしたデザイン表現の開発を行う。独立出版を軸とするメディアミックスプロジェクト「gitai」を通じてその成果を流通させ、国内外のアートブックシーンで発表している。武蔵野美術大学大学院デザイン専攻修了。
<https://koseko.asia>

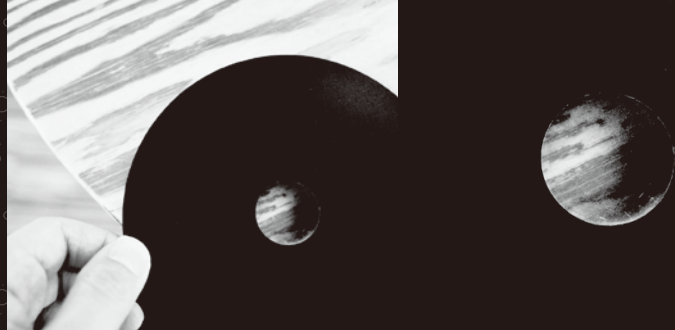

惑星発見器 (写真左)。テーブルに当てると木星のように見えてきます (写真右)

プラザラボ #3

見慣れた素材を架空の惑星に見立てよう 惑星発見器ワークショップ

「惑星発見器」で瀬谷駅周辺*から架空の惑星を採集。アクリル標本を作ってお家に飾ろう (※雨天は屋内開催)

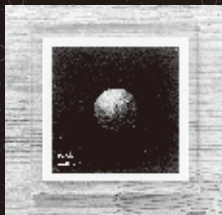

日時
2022年10月23日(日)
13:30 ~ 15:30 (予定)
13:00 ~ 受付開始

会場
横浜市瀬谷区民文化センター
あじさいプラザ3階ギャラリー

定員
10名 (先着順)
※小学生以下は保護者の付き添い必須。

持ち物
カメラ付き携帯電話、スマートフォン、筆記用具

募集期間
2022年9月17日(日)
10:00 ~ 窓口、専用フォーム受付開始
14:00 ~ 電話受付開始
定員になり次第受付終了

受講料
2,000円・アクリル標本付き
※後日ご来館のうえお引取り

申込方法

- ① 窓口申込 9月17日(日)10:00より、下記受講申込書に必要事項をご記入の上、受講料と共にあじさいプラザ受付窓口までご持参ください。
- ② 電話申込 9月17日(日)14:00から受付開始。お申し込み後、1週間以内に受講料をお支払いください。
- ③ 専用フォーム 9月17日(日)10:00よりあじさいプラザホームページ内、専用フォームよりお申込みください。受付確定後、3営業日以内にお支払い方法をメールにてご案内いたします。



専用フォーム

受講上の注意

入室の際は手指消毒・検温・マスクの着用をお願いいたします。/体調がすぐれない場合はご来館をお控えください。/体温が37.5℃以上の方は受講できません。/今後の新型コロナウイルス感染症の拡大状況によっては中止や日程・時間を変更する場合がございます。/不可抗力による開催中止の場合を除き、ご入金後の払い戻しはできません

主催・お問い合わせ

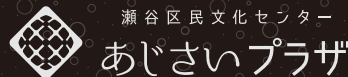

指定管理者 神奈川共立・ハリマビシステム共同事業体
〒246-0031 横浜市瀬谷区瀬谷四丁目4番地10
(ライブゲート瀬谷3階・4階)
Tel: 045-301-3500
受付時間 9:00 ~ 21:00 ※休館日を除く
Fax: 045-301-3502
HP: <https://ajisai-plaza.hall-info.jp>

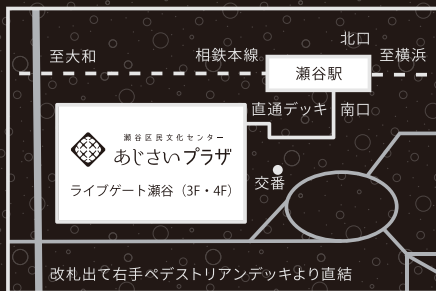

相鉄本線「瀬谷駅」より徒歩1分
大和駅より約2分、横浜駅より快速で約20分
改札出て右手すぐのベデストリアンデッキより直結。
ライブゲート瀬谷の有料駐車場をご利用ください。
※お車で越しの方は台数に限りがありますので、なるべく公共交通機関をご利用ください。



受講申込用紙

受付日	受付者	受付番号	入金確認

(ふりがな)			
参加者氏名			
住所	〒		
電話番号	携帯電話番号		
メールアドレス			
この講座をどこで 知りましたか？	<input type="checkbox"/> ウェブサイト <input type="checkbox"/> あじさいプラザHP <input type="checkbox"/> あじさいプラザSNS(Twitter・Instagram・LINE) <input type="checkbox"/> その他ウェブサイト () <input type="checkbox"/> チラシやポスター <input type="checkbox"/> あじさいプラザ窓口 <input type="checkbox"/> 瀬谷区内の商店・施設 () <input type="checkbox"/> 横浜市内の商店・施設 () <input type="checkbox"/> 相鉄線駅構内 (駅) <input type="checkbox"/> その他 ()		

※小学生以下のご参加の場合はご記入ください。※小学生以下のご参加の場合付き添い必須

「@ajisai-plaza.hall-info.jp」のドメイン受信設定をお願いいたします。